

Haben Sie Zeichen und Symptome einer Alzheimer-Krankheit?

Eine leichte Alzheimer-Krankheit verursacht geringe, aber wahrnehmbare Gedächtnis-, Denk- und Verhaltensprobleme. Mögliche Zeichen und Symptome sind:

- Schwierigkeiten, sich neue Informationen zu merken
- häufiges Verlegen von Gegenständen
- Bezahlung von Rechnungen vergessen
- Schwierigkeiten, aufmerksam zu sein
- Termine vergessen

Im Lauf der Zeit können diese Symptome sich verstärken oder häufiger auftreten und Ihren Alltag beeinträchtigen.

Wenn bei Ihnen eine leichte Alzheimer-Krankheit diagnostiziert wurde oder Sie entsprechende Zeichen und Symptome bemerkt haben, können Sie eventuell an der klinischen Studie **ABROAD** teilnehmen.

Was ist die Studie **ABROAD**?

- Es ist eine Forschungsstudie für Personen mit einer diagnostizierten leichten Alzheimer-Krankheit oder mit Zeichen und Symptomen einer Alzheimer-Krankheit
- Die Prüfarzte möchten herausfinden, ob ein neues Medikament zur Behandlung der Symptome einer leichten Alzheimer-Krankheit wirksam und sicher ist
- Dieses Prüfmedikament ist noch nicht für die Anwendung bei Erwachsenen mit leichter Alzheimer-Krankheit zugelassen und steht nur in Forschungsstudien wie dieser zur Verfügung

Wer kann an der Studie teilnehmen?

Um für die Studienteilnahme infrage zu kommen, müssen Sie:

- zwischen 50 und 90 Jahre alt sein
- eine diagnostizierte leichte Alzheimer-Krankheit oder Zeichen und Symptome einer Alzheimer-Krankheit haben
- einen Studienpartner haben, der durchschnittlich 10 Stunden pro Woche mit Ihnen verbringt

Es gibt noch weitere Teilnahmevoraussetzungen. Die gesamte medizinische Versorgung, alle Termine und Untersuchungen im Zusammenhang mit der Studie und das Prüfmedikament sind kostenfrei. Sie können auch eine Entschädigung für Ihren Reiseaufwand erhalten.

Wie läuft die Studie ab?

- Sie kommen zu zwei Screening-Visiten in die Studienklinik, bei denen ermittelt wird, ob Sie für eine Teilnahme geeignet sind.
- Wenn Sie geeignet sind und der Teilnahme zustimmen, werden Sie randomisiert (nach dem Zufallsprinzip) einer Behandlung entweder mit dem Prüfmedikament oder mit Placebo zugeteilt.
- Ein Placebo sieht aus wie das Prüfmedikament, aber enthält keinen Wirkstoff.
- Ihre Wahrscheinlichkeit, das Prüfmedikament zu erhalten, beträgt 75 % (3 zu 4), die Wahrscheinlichkeit für das Placebo 25 % (1 zu 4).
- Sie und der Prüfarzt/das Studienteam wissen nicht, welches Studienmedikament (Prüfmedikament oder Placebo) Sie bekommen.
- Sie nehmen Ihr zugewiesenes Studienmedikament 12 Wochen lang einmal täglich ein.
- Ihre Studienteilnahme dauert insgesamt etwa 20 Wochen und umfasst:
 - 8 Visiten in der Studienklinik für Tests und Untersuchungen
 - 4 telefonische Visiten mit dem Prüfarzt/Studienteam

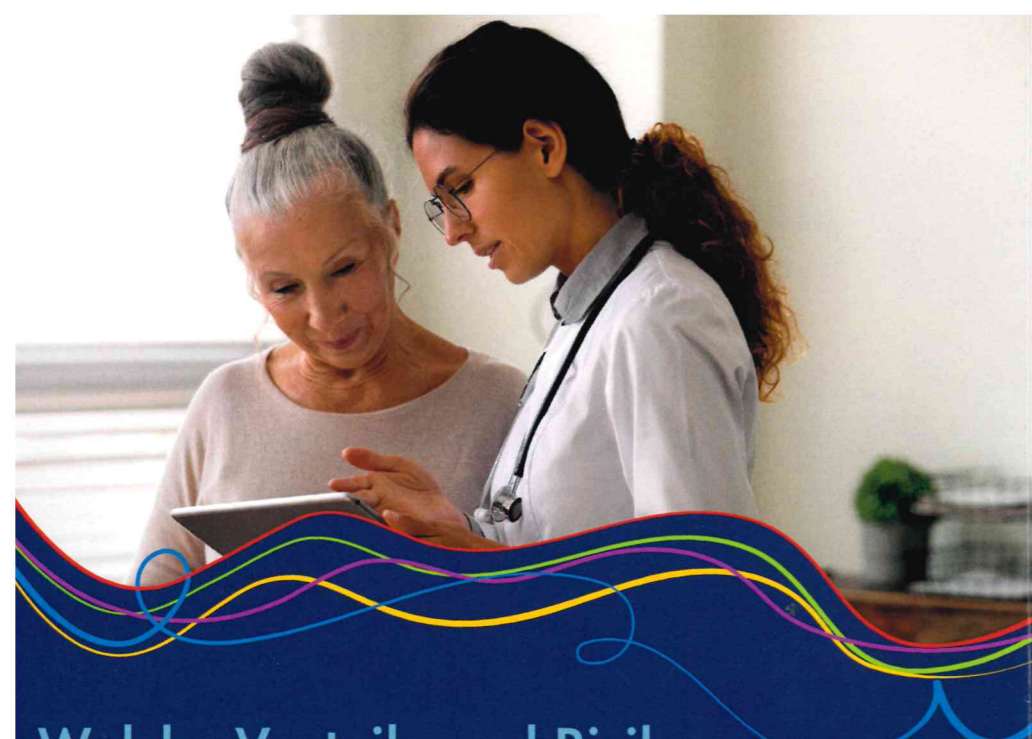

Welche Vorteile und Risiken sind mit dieser Studie verbunden?

- Es ist nicht sicher, ob Sie einen direkten gesundheitlichen Nutzen durch Ihre Studienteilnahme haben werden.
- Die Ergebnisse der Studie können die Forschung zu leichter Alzheimer-Krankheit voranbringen.
- Es ist möglich, dass bei Ihnen während der Studie eine oder mehrere Nebenwirkungen auftreten.
- Vor Ihrer Teilnahme bespricht das Studienteam alle bekannten studienbedingten Risiken und Nebenwirkungen mit Ihnen.
- Wenn Sie an der Studie teilnehmen, werden Sie im Hinblick auf Nebenwirkungen und Änderungen Ihrer Gesundheit genau überwacht.

Was ist eine Forschungsstudie?

- Alle neuen Medikamente müssen in Forschungsstudien geprüft werden, bevor sie zugelassen und Patienten verschrieben werden können
- Der Zweck einer Forschungsstudie ist, Informationen über ein Prüfmedikament zu sammeln und festzustellen, ob es wirkt und sicher ist
- Um diese Informationen zu erheben, benötigen Prüfärzte Freiwillige für die Teilnahme an Forschungsstudien
- Durch Ihre Teilnahme an der Studie ABROAD könnten Sie zum besseren Verständnis der Behandlungsmöglichkeiten bei Alzheimer-Symptomen beitragen

Weitere Informationen erhalten Sie hier:

Klinik für Psychiatrie u. Psychotherapie,
UKS, 66421 Homburg/Saar
Direktor: Prof. M. Riemenschneider
Gedächtnisambulanz: 06841-16 24210
Studienbüro: 06841-16 24430

ABROAD 

9Jan2023_M23-515_Recruitment Brochure_V1_rev2_GER

Bei leichter **Alzheimer-Krankheit** ist die Verbindung zwischen Verstand, Gedächtnis, Denken und Verhalten beeinträchtigt.

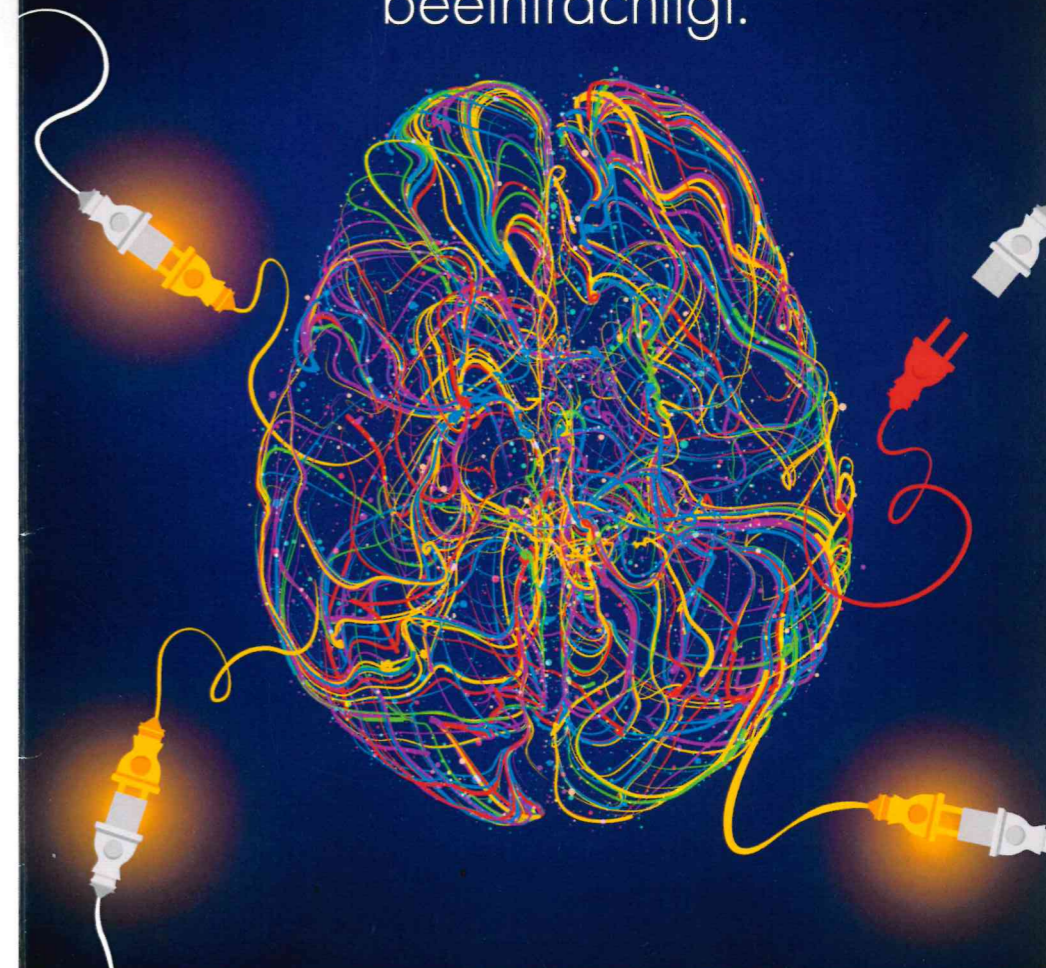

Informationen zur **Forschungsstudie ABROAD** über ein neues Medikament für Erwachsene mit diagnostizierter leichter Alzheimer-Krankheit oder Symptomen dieser Krankheit.