

Pflegedirektor des Universitätsklinikum des Saarlandes Serhat Sari, B.A.
Stellvertretung Pflegedirektion Timo Mohnen, B.A.
Referentin Frauke Blatt-Bettink, B.Sc.
Sekretariat Barbel Anschütz

Klinische Zentren (Pflegedienstleitungen)

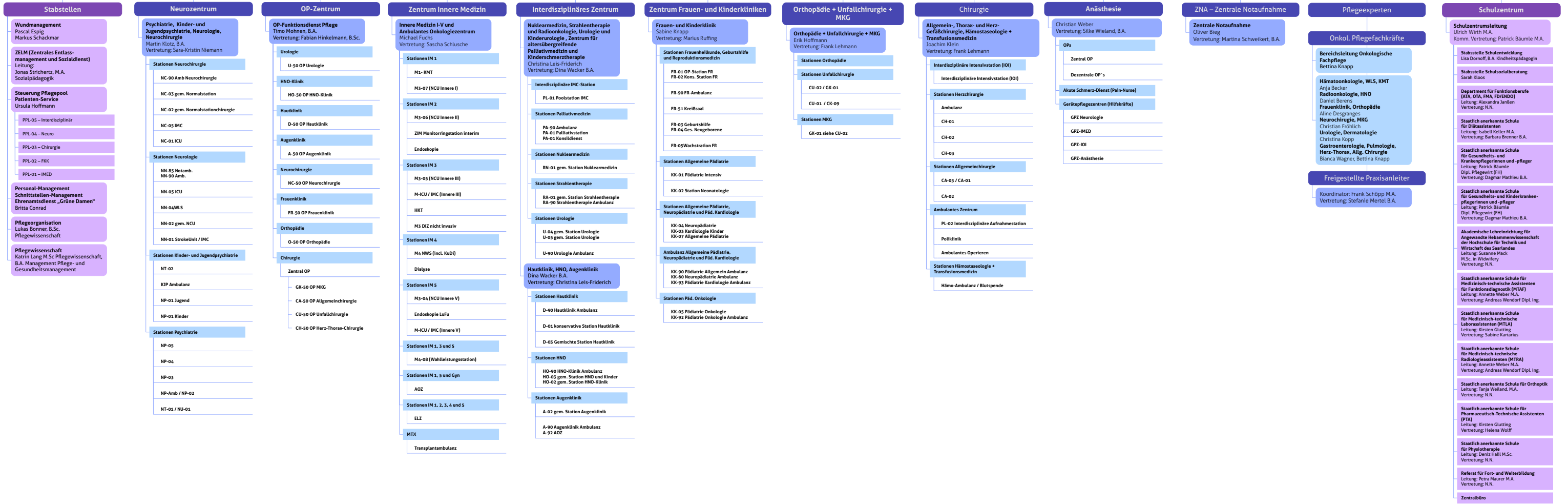

Stabstellen

- Wundmanagement
Pascal Espig
Markus Schackmar
ZELM (Zentrales Entlassmanagement und Sozialdienst)
Leitung: Jonas Strichertz, M.A.
Sozialpädagogik
Steuerung Pflegepool
Patienten-Service
Ursula Hoffmann
PPL-05 - Interdisziplinär
PPL-04 - Neuro
PPL-03 - Chirurgie
PPL-02 - FRK
PPL-01 - IMED
Personal-Management
Schnittstellen-Management
Ehrenamtsdienst „Grüne Damen“
Britta Conrad
Pflegeorganisation
Lukas Bonner, B.Sc.
Pflegewissenschaft
Pflegewissenschaft
Katrin Lang M.Sc.
Pflegewissenschaft, B.A.
Management Pflege- und Gesundheitsmanagement

Neurozentrum

- Psychiatrie, Kinder- und Jugendpsychiatrie, Neurologie, Neurochirurgie
Martin Klotz, B.A.
Vertretung: Sara-Kristin Niemann
Stationen Neurochirurgie
NC-90 Amb Neurochirurgie
NC-03 gem. Normalstation
NC-02 gem. Normalstationchirurgie
NC-05 IMC
NC-01 ICU
Stationen Neurologie
NN-85 Notamb.
NN-90 Amb.
NN-05 ICU
NN-04WLS
NN-02 gem. NCU
NN-01 StrokeUnit / IMC
Stationen Kinder- und Jugendpsychiatrie
NT-02
KJP Ambulanz
NP-01 Jugend
NP-01 Kinder
Stationen Psychiatrie
NP-05
NP-04
NP-03
NP-Amb / NP-02
NT-02 / NU-01

OP-Zentrum

- OP-Funktionsdienst Pflege
Timo Mohnen, B.A.
Vertretung: Fabian Hinkelmann, B.Sc.
Urologie
U-50 OP Urologie
HNO-Klinik
HO-50 OP HNO-Klinik
Hautklinik
D-50 OP Hautklinik
Augenklinik
A-50 OP Augenklinik
Neurochirurgie
NC-50 OP Neurochirurgie
Frauenklinik
FR-50 OP Frauenklinik
Orthopädie
O-50 OP Orthopädie
Chirurgie
Zentral OP
GK-50 OP MKG
CA-50 OP Allgemeinchirurgie
CU-50 OP Unfallchirurgie
CH-50 OP Herz-Thorax-Chirurgie

Zentrum Innere Medizin

- Innere Medizin I und Ambulantes Onkologiezentrum
Michael Fuchs
Vertretung: Sascha Schlusche
Stationen IM 1
M1- KMT
M3-07 (NCU Innere I)
Stationen IM 2
M3-06 (NCU Innere II)
ZIM Monitoringstation Interim
Endoskopie
Stationen IM 3
M3-05 (NCU Innere III)
M-ICU / IMC (Innere III)
HKT
M3 DIZ nicht invasiv
M4 NWS (incl. KuDi)
Dialyse
Stationen IM 5
M3-04 (NCU Innere V)
Endoskopie LuFu
M-ICU / IMC (Innere V)
Stationen IM 1, 3 und 5
M4-08 (Wahlleistungsstation)
Stationen IM 1, 5 und Gyn
ADZ
Stationen IM 1, 2, 3, 4 und 5
ELZ
MTK
Transplantambulanz

Interdisziplinäres Zentrum

- Nuklearmedizin, Strahlentherapie und Radioonkologie, Urologie und Kinderurologie, Zentrum für altersübergreifende Palliativmedizin und Kinderschmerztherapie
Christina Leis-Friderich
Vertretung: Dina Wacker B.A.
Interdisziplinäre IMC-Station
PL-01 Poolstation IMC
Stationen Palliativmedizin
PA-90 Ambulanz
PA-01 Palliativstation
PA-01 Konsilient
Stationen Nuklearmedizin
RN-01 gem. Station Nuklearmedizin
Stationen Strahlentherapie
RA-01 gem. Station Strahlentherapie
RA-90 Strahlentherapie Ambulanz
Stationen Urologie
U-04 gem. Station Urologie
U-05 gem. Station Urologie
U-90 Urologie Ambulanz
Hautklinik, HNO, Augenklinik
Dina Wacker B.A.
Vertretung: Christina Leis-Friderich
Stationen Hautklinik
D-90 Hautklinik Ambulanz
D-01 konservative Station Hautklinik
D-03 Gemischte Station Hautklinik
Stationen HNO
HO-90 HNO-Klinik Ambulanz
HO-03 gem. Station HNO und Kinder
HO-02 gem. Station HNO-Klinik
Stationen Augenklinik
A-02 gem. Station Augenklinik
A-90 Augenklinik Ambulanz
A-92 ADZ

Zentrum Frauen- und Kinderkliniken

- Frauen- und Kinderklinik
Sabine Knapp
Vertretung: Marius Ruffing
Stationen Frauenheilkunde, Geburtshilfe und Reproduktionsmedizin
FR-01 OP-Station FR
FR-02 Kons. Station FR
FR-90 FR-Ambulanz
FR-51 Kreißsaal
FR-03 Geburtshilfe
FR-04 Ges. Neugeborene
FR-05 Wachstation FR
Stationen Allgemeine Pädiatrie
KK-01 Pädiatrie Intensiv
KK-02 Station Neonatologie
Stationen Allgemeine Pädiatrie, Neuropädiatrie und Päd. Kardiologie
KK-04 Neuropädiatrie
KK-03 Kardiologie Kinder
KK-07 Allgemeine Pädiatrie
Ambulanz Allgemeine Pädiatrie, Neuropädiatrie und Päd. Kardiologie
KK-90 Pädiatrie Allgemein Ambulanz
KK-60 Neuropädiatrie Ambulanz
KK-93 Pädiatrie Kardiologie Ambulanz
Stationen Päd. Onkologie
KK-05 Pädiatrie Onkologie
KK-92 Pädiatrie Onkologie Ambulanz

Orthopädie + Unfallchirurgie + MKG

- Orthopädie + Unfallchirurgie + MKG
Erik Hoffmann
Vertretung: Frank Lehmann
Stationen Orthopädie
CU-02 / GK-01
Stationen Unfallchirurgie
CU-01 / CE-09
Stationen MKG
GK-01 siehe CU-02

Chirurgie

- Allgemein-, Thorax- und Herz-Gefäßchirurgie, Hämostaseologie + Transfusionsmedizin
Joachim Klein
Vertretung: Frank Lehmann
Interdisziplinäre Intensivstation (IOI)
Interdisziplinäre Intensivstation (IOI)
Stationen Herzchirurgie
Ambulanz
CH-01
CH-02
CH-03
Stationen Allgemeinchirurgie
CA-03 / CA-01
CA-02
Ambulantes Zentrum
PL-02 Interdisziplinäre Aufnahmestation
Poliklinik
Ambulantes Operieren
Stationen Hämostaseologie + Transfusionsmedizin
Hämo-Ambulanz / Blutspende

Anästhesie

- Christian Weber
Vertretung: Silke Wieland, B.A.
OPs
Zentral OP
Dezentrale OP's
Akute Schmerz-Dienst (Pain-Nurse)
Gerätepflegezentren (Mittskräfte)
GPZ Neurologie
GPZ-IMED
GPZ-IOI
GPZ-Anästhesie

ZNA - Zentrale Notaufnahme

- Zentrale Notaufnahme
Oliver Bißig
Vertretung: Martina Schweikert, B.A.

Pflegeexperten

- Onkol. Pflegefachkräfte
Bereichsleitung Onkologische Fachpflege
Bettina Knapp
Hämatonkologie, WLS, KMT
Anja Becker
Radioonkologie, HNO
Daniel Berens
Frauenklinik, Orthopädie
Alvine Desgranges
Neurochirurgie, MKG
Christian Fröhlich
Urologie, Dermatologie
Christina Kopp
Gastroenterologie, Pulmologie, Herz-Thorax, Allg. Chirurgie
Bianca Wagner, Bettina Knapp
Freigestellte Praxisanleiter
Kordinator: Frank Schöpp M.A.
Vertretung: Stefanie Mertel B.A.

Schulzentrum

- Schulzentrumsleitung
Ulrich Wirth M.A.
Komm. Vertretung: Patrick Bäumle M.A.
Stabsstelle Schulentwicklung
Lisa Dornhoff, B.A.
Kindheitpädagogin
Stabsstelle Schulsozialberatung
Sarah Kloos
Department für Funktionsberufe (ATA, OTA, FMA, FD/ENDO)
Leitung: Alexandra Jandien
Vertretung: N.N.
Staatlich anerkannte Schule für Diakassistenten
Leitung: Isabell Keiler M.A.
Vertretung: Barbara Brenner B.A.
Staatlich anerkannte Schule für Gesundheits- und Krankenpflegerinnen und -pfleger
Leitung: Patrick Bäumle Dipl. Pflegewirt (FH)
Vertretung: Dagmar Mathieu B.A.
Staatlich anerkannte Schule für Gesundheits- und Kinderkrankenpflegerinnen und -pfleger
Leitung: Patrick Bäumle Dipl. Pflegewirt (FH)
Vertretung: Dagmar Mathieu B.A.
Akademische Lehrereinrichtung für Angewandte Hebammenwissenschaft der Hochschule für Technik und Wirtschaft des Saarlandes
Leitung: Susanne Mack M.Sc. in Welding
Vertretung: N.N.
Staatlich anerkannte Schule für Medizinisch-technische Assistenten für Funktionsdiagnostik (MTAF)
Leitung: Annette Weber M.A.
Vertretung: Andrea Wendorf Dipl. Ing.
Staatlich anerkannte Schule für Medizinisch-technische Laborassistenten (MTLA)
Leitung: Kirsten Glutting
Vertretung: Sabine Kartarius
Staatlich anerkannte Schule für Medizinisch-technische Radiologiestassistenten (MTRA)
Leitung: Annette Weber M.A.
Vertretung: Andrea Wendorf Dipl. Ing.
Staatlich anerkannte Schule für Orthoptik
Leitung: Tanja Wieland, M.A.
Vertretung: N.N.
Staatlich anerkannte Schule für Pharmazeutisch-Technische Assistenten (PTA)
Leitung: Kirsten Glutting
Vertretung: Helena Wolff
Staatlich anerkannte Schule für Physiotherapie
Leitung: Deniz Halli M.Sc.
Vertretung: N.N.
Referat für Fort- und Weiterbildung
Leitung: Petra Maurer M.A.
Vertretung: N.N.
Zenträlbüro